



ΧΡΗΜΑΤΙΣΤΗΡΙΟ
ΑΘΗΝΩΝ Α.Ε.



ΕΘΝΙΚΗ Asset Management
ΑΕΔΑΚ



Ελληνικός Δείκτης Mid & Small Cap
Χαρακτηριστικά, Μεθοδολογία, Σύνθεση
Στοιχεία: 10 Ιανουαρίου 2013

Το Χρηματιστήριο Αθηνών δημιούργησε τον Ελληνικό Δείκτη Mid & Small Cap για λογαριασμό και σε συνεργασία με την ΕΘΝΙΚΗ Asset Management Α.Ε.Δ.Α.Κ. προκειμένου να χρησιμοποιηθεί, ως Δείκτης Αναφοράς (Benchmark Index) για τις αποδόσεις αμοιβαίων κεφαλαίων.

Χαρακτηριστικά

Όνομα	Ελληνικός Δείκτης Mid & Small Cap
Τύπος	Σταθμισμένης Κεφαλαιοποίησης
Σύνθεση	Οι μετοχές των εταιρειών που είναι εισηγμένες στην «Κύρια Αγορά» του Χ.Α., εφόσον πληρούνται και οι λοιπές προϋποθέσεις που ορίζονται στους Βασικούς Κανόνες
Αριθμός Μετοχών	30 μετοχές
Επιλαχούσες Μετοχές	Λίστα 5 μετοχών είναι διαθέσιμη
Στάθμιση	Οι μετοχές της σύνθεσης του δείκτη σταθμίζονται ισομερώς κατά την αναθεώρηση του
Αναθεώρηση	Δύο φορές τον χρόνο κάθε Μάρτιο & Σεπτέμβριο
Τιμή Εκκίνησης	1.000 μονάδες
Ημερομηνία Εκκίνησης	Δευτέρα 14 Ιανουαρίου 2013
Υπολογισμός	Κάθε 30 δευτερόλεπτα
Ιστορικότητα	Τιμές από 30/12/2011 είναι διαθέσιμες

Βασικά Μεγέθη Δείκτη

Αριθμός Μετοχών	30
Αριθμός Κλάδων	24
Συνολική Κεφαλαιοποίηση (€ εκ)	13.733,95
Μέγεθος Μετοχών (Συνολική Κεφαλαιοποίηση)	
Μέσος Όρος	457,80
Μεγαλύτερη	1.484,80
Μικρότερη	102,01
Διάμεσος	318,10
Σταθμισμένη Κεφαλαιοποίηση (€ εκ)	3.060,29
Βάρος Μετοχών (%)	
Top 5 Μετοχές (% Σταθμισμένης Κεφαλαιοποίησης)	16,67
Top 10 Μετοχές (% Σταθμισμένης Κεφαλαιοποίησης)	33,33

Κωδικοί & Σύμβολα

ΟΝΟΜΑ (GR)	ΕΛΛΗΝΙΚΟΣ ΔΕΙΚΤΗΣ MID & SMALL CAP
ΟΝΟΜΑ (EN)	HELLENIC MID & SMALL CAP INDEX
ΣΥΜΒΟΛΟ (GR)	HELMSI
ΣΥΜΒΟΛΟ (EN)	HELMSI
ΚΩΔΙΚΟΣ ISIN	GRI99304A008
ΚΩΔΙΔΟΣ CFI	MR1XXX
ΚΩΔΙΚΟΣ BLOOMBERG	HELMSI
ΚΩΔΙΚΟΣ REUTERS	.HELMSI

Διαδικασία Αναθεώρησης

Περιβάλλον Επιλογής

Βασικά Κριτήρια Καταλληλότητας

- Οι μετοχές των εταιρειών που είναι εισηγμένες στην «Κύρια Αγορά» του Χ.Α. και δεν ανήκουν στον Τραπεζικό Κλάδο
- » Κοινές Μετοχές εταιρειών επί των οποίων έγιναν πράξεις για τουλάχιστον το ήμισυ των συνεδριάσεων της περιόδου αξιολόγησης
 - » Ελάχιστο ποσοστό ευρείας διασποράς (free float) μεγαλύτερο από 15%
 - » Κυκλοφοριακή ταχύτητα (σταθμισμένη με το ποσοστό ευρείας διασποράς) σε ετήσια βάση, μεγαλύτερη του 15%. Μετοχές που συμμετέχουν στη σύνθεση του δείκτη, αφαιρούνται, όταν η κυκλοφοριακή ταχύτητα σε δύο διαδοχικές αναθεωρήσεις γίνει μικρότερη του 10%
 - » Μετοχές που εμφανίζουν κεφαλαιοποίηση μεγαλύτερη του 5% της κεφαλαιοποίησης της Κύριας Αγοράς αποκλείονται από τη συμμετοχή τους στο δείκτη. Μετοχές που συμμετέχουν στη σύνθεση του δείκτη, αφαιρούνται όταν η κεφαλαιοποίησή τους είναι μεγαλύτερη του 7,5%.
 - » Κατάταξη όλων των μετοχών της Κύριας Αγοράς με φθίνουσα σειρά κατά κεφαλαιοποίηση
 - » Εξαιρέση των μετοχών που δεν πληρούν τα κριτήρια των κανόνων
 - » Μετοχές που κατατάσσονται στην θέση 25 ή παραπάνω θα εισέρχονται στη σύνθεση του δείκτη
 - » Μετοχές που κατατάσσονται στην θέση 36 ή παρακάτω θα αφαιρούνται από τη σύνθεση του δείκτη

Διαδικασία Επιλογής



ΧΡΗΜΑΤΙΣΤΗΡΙΟ
ΑΘΗΝΩΝ Α.Ε.



ΕΘΝΙΚΗ Asset Management
ΑΕΔΑΚ



Ελληνικός Δείκτης Mid & Small Cap
Χαρακτηριστικά, Μεθοδολογία, Σύνθεση
Στοιχεία: 10 Ιανουαρίου 2013

Ιστορικές Τιμές

	30/12/11	30/03/12	29/06/12	28/09/12	31/12/12	10/01/13
Ελληνικός Δείκτης Mid & Small Cap	1.000,00	1.089,85	941,71	1.276,74	1.826,31	2.089,90
FTSE/X.A. Large Cap	264,91	282,58	227,14	267,89	309,68	336,21
FTSE/X.A. Mid Cap	639,50	721,34	643,94	831,46	1.133,19	1.311,44
Γενικός Δείκτης Τιμών Χ.Α.	680,42	728,93	611,16	739,12	907,90	983,91

Συγκριτικές Αποδόσεις (%)

	1M	3M	6M	9M	12M	YTD
Ελληνικός Δείκτης Mid & Small Cap	24,44	43,05	93,94	67,57	82,63	108,00
FTSE/X.A. Large Cap	10,92	15,60	36,34	9,59	16,90	27,04
FTSE/X.A. Mid Cap	16,15	36,29	75,98	57,10	77,20	104,92
Γενικός Δείκτης Τιμών Χ.Α.	12,21	22,84	48,55	24,55	33,43	44,74

Μεταβλητότητα Δεικτών σε Κοινή Βάση (1.000 μον.)

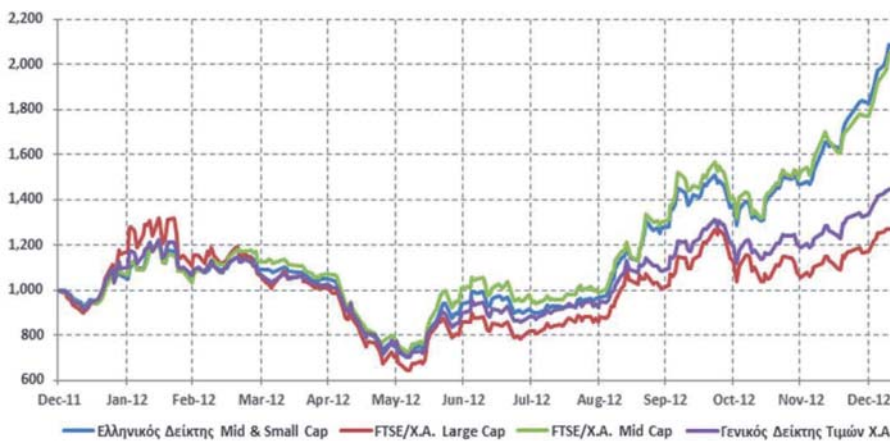

Διακύμανση (Volatility %)

	3M	6M	9M	12M	YTD
Ελληνικός Δείκτης Mid & Small Cap	30,73	46,57	34,35	26,77	27,81
FTSE/X.A. Large Cap	46,25	68,14	43,35	35,28	32,46
FTSE/X.A. Mid Cap	31,27	52,02	38,23	30,63	32,10
Γενικός Δείκτης Τιμών Χ.Α.	34,95	57,91	34,90	25,72	24,93

Διακύμανση (Volatility) Δεικτών (30ημ)

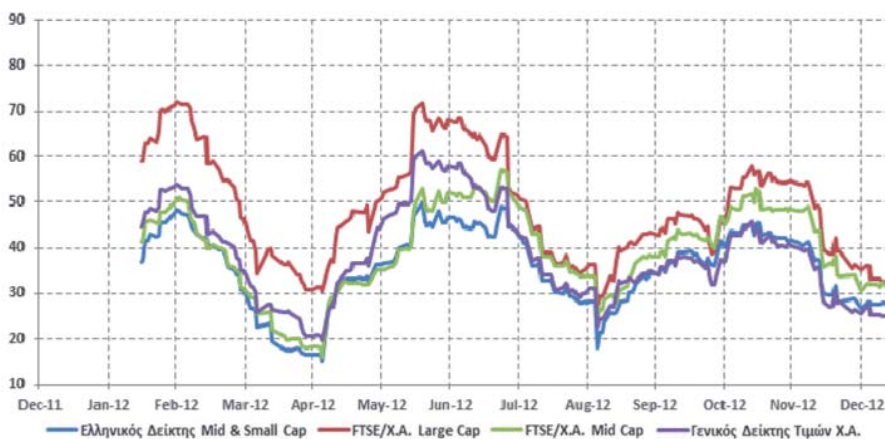

Κλαδική Ανάλυση

βάρος ως ποσοστό την κεφαλαιοποίηση



Αρ. Μετ.	Κλάδος	Βάρος (%)
1	Διυλιστήρια	3,33
1	Αλουμίνιο	3,33
2	Μη Σιδηρούχα Μέταλλα	6,67
2	Χάλυβας	6,67
1	Ορυχεία	3,33
1	Οικοδομικά Υλικά & Εξαρτήματα	3,33
2	Κατασκευές	6,67
1	Διαφοροποιημένες Βιομηχανίες	3,33
2	Μηχανήματα Βιομηχανικού Εξοπλισμού	6,67
2	Υπηρεσίες Μεταφορών	6,67
1	Διαρκή Καταναλωτικά Αγαθά	3,33
1	Παιχνίδια	3,33
1	Είδη Προσωπικής Φροντίδας	3,33
1	Ιατρικές Υπηρεσίες	3,33
1	Εξειδικευμένο Λιανικό Εμπόριο	3,33
1	Τυχερά Παιχνίδια	3,33
1	Συμβατικός Ηλεκτρισμός	3,33
1	Εναλλακτικός Ηλεκτρισμός	3,33
2	Υδρευση	6,67
1	Συμμετοχές & Ανάπτυξη Ακίνητης Περιουσίας	3,33
1	Εξειδικευμένες Ε.Ε.Α.Π.	3,33
1	Εξειδικευμένες Χρηματοοικονομικές Υπ.	3,33
1	Επενδυτικές Υπηρεσίες	3,33
1	Υλικό Υπολογιστών	3,33

Αριθμός Μετοχών ανά Κλάδο





ΧΡΗΜΑΤΙΣΤΗΡΙΟ
ΑΘΗΝΩΝ Α.Ε.



ΕΘΝΙΚΗ Asset Management
ΑΕΔΑΚ



Ελληνικός Δείκτης Mid & Small Cap
Χαρακτηριστικά, Μεθοδολογία, Σύνθεση
Στοιχεία: 10 Ιανουαρίου 2013

Σύνθεση Δείκτη

Μετοχή	Κωδικός Κλάδου	Κλάδος	Σταθμισμένη Κεφαλαιοποίηση (€ εκ)	Βάρος (%)
ΔΕΗ (ΚΟ)	7535	Συμβατικός Ηλεκτρισμός	102,01	3,33
ΤΙΤΑΝ (ΚΟ)	2353	Οικοδομικά Υλικά & Εξαρτήματα	102,01	3,33
ΜΟΤΟΡ ΟΙΛ (ΚΟ)	533	Διυλιστήρια	102,01	3,33
ΚΑΕ (ΚΟ)	5379	Εξειδικευμένο Λιανικό Εμπόριο	102,01	3,33
ΒΙΟΧΑΛΚΟ (ΚΑ)	2727	Διαφοροποιημένες Βιομηχανίες	102,01	3,33
JUMBO (ΚΟ)	3747	Παιχνίδια	102,01	3,33
ΕΥΔΑΠ (ΚΟ)	7577	Υδρευση	102,01	3,33
ΜΥΤΙΛΗΝΑΙΟΣ (ΚΟ)	1755	Μη Σιδηρούχα Μέταλλα	102,01	3,33
ΜΕΤΚΑ (ΚΟ)	2757	Μηχανήματα Βιομηχανικού Εξοπλισμού	102,01	3,33
ΟΛΠ (ΚΟ)	2777	Υπηρεσίες Μεταφορών	102,01	3,33
ΤΕΡΝΑ ΕΝΕΡΓΕΙΑΚΗ (ΚΟ)	7537	Εναλλακτικός Ηλεκτρισμός	102,01	3,33
ΕΛΛΑΚΤΩΡ (ΚΟ)	2357	Κατασκευές	102,01	3,33
MARFIN INVESTMENT GROUP (ΚΟ)	8775	Εξειδικευμένες Χρηματοοικονομικές Υπηρεσίες	102,01	3,33
ΙΝΤΡΑΛΟΤ (ΚΟ)	5752	Τυχερά Παιχνίδια	102,01	3,33
ΕΥΡΟΒΑΝΚ PROPERTIES ΑΕΕΑΠ (ΚΟ)	8675	Εξειδικευμένες Ε.Ε.Α.Π.	102,01	3,33
ΕΛΛΗΝΙΚΑ ΧΡΗΜΑΤΙΣΤΗΡΙΑ (ΚΟ)	8777	Επενδυτικές Υπηρεσίες	102,01	3,33
S & B ΒΙΟΜΗΧΑΝΙΚΑ ΟΡΥΚΤΑ (ΚΟ)	1775	Ορυχεία	102,01	3,33
ΣΩΛΗΝΟΥΡΓΕΙΑ ΚΟΡΙΝΘΟΥ (ΚΟ)	1757	Χάλυβας	102,01	3,33
FRIGOGLOSS (ΚΟ)	2757	Μηχανήματα Βιομηχανικού Εξοπλισμού	102,01	3,33
ΕΛΒΑΛ (ΚΑ)	1753	Αλουμίνιο	102,01	3,33
ΟΛΘ (ΚΟ)	2777	Υπηρεσίες Μεταφορών	102,01	3,33
ΕΥΑΘ (ΚΟ)	7577	Υδρευση	102,01	3,33
ΥΓΕΙΑ (ΚΟ)	4533	Ιατρικές Υπηρεσίες	102,01	3,33
LAMDA DEVELOPMENT(ΚΟ)	8633	Συμμετοχές & Ανάπτυξη Ακίνητης Περιουσίας	102,01	3,33
ΓΕΚ ΤΕΡΝΑ (ΚΟ)	2357	Κατασκευές	102,01	3,33
ΣΙΔΕΝΟΡ (ΚΟ)	1757	Χάλυβας	102,01	3,33
ΣΑΡΑΝΤΗΣ ΓΡ. (ΚΟ)	3767	Είδη Προσωπικής Φροντίδας	102,01	3,33
ΦΟΥΡΛΙΣ ΣΥΜΜΕΤΟΧΩΝ (ΚΟ)	3722	Διαρκή Καταναλωτικά Αγαθά	102,01	3,33
ΧΑΛΚΟΡ (ΚΑ)	1755	Μη Σιδηρούχα Μέταλλα	102,01	3,33
ΠΛΑΙΣΙΟ COMPUTERS (ΚΟ)	9572	Υλικό Υπολογιστών	102,01	3,33
			3.060,29	100,00

Αποποίηση Ευθύνης

Το Χρηματιστήριο Αθηνών (Χ.Α.) καταβάλλει κάθε δυνατή προσπάθεια ώστε να διασφαλίσει ότι οι πληροφορίες και τα λοιπά στοιχεία που εμφανίζονται είναι ορθά και πλήρη αλλά δεν έχει καμία ευθύνη για ενδεχόμενο λάθος ή παράλειψη στοιχείων και / ή ευθύνη σχετικά με την ακρίβεια, αξιοπιστία, επικαιροποίηση και πληρότητα των παραπάνω πληροφοριών και στοιχείων ή ευθύνη προερχόμενη άμεσα ή έμμεσα από την χρήση των παραπάνω πληροφοριών.

Όλα τα αναγραφόμενα στοιχεία παρέχονται μόνο για τους σκοπούς της πληροφόρησης και δεν συνιστούν παροχή επενδυτικών συμβουλών ή πρόκληση για επένδυση σε κινητές αξίες που διαπραγματεύονται στο Χ.Α.

«Το παρόν έντυπο έχει αποκλειστικώς και μόνο ενημερωτικό χαρακτήρα. Σε καμία δε περίπτωση δεν ευθύνεται η ΕΘΝΙΚΗ Asset Management Α.Ε.Δ.Α.Κ. ούτε παρέχει εγγυήσεις αναφορικά με την ακρίβεια ή την αξιοπιστία των στοιχείων και πληροφοριών που περιλαμβάνονται σε αυτό, αν και προέρχονται από αξιόπιστες πηγές.

Η ΕΘΝΙΚΗ Asset Management Α.Ε.Δ.Α.Κ. δεν αναλαμβάνει ευθύνη για οιαδήποτε απώλεια υποστούν οι αποδέκτες του υλικού αυτού, οι οποίοι γνωρίζουν και αποδέχονται ότι οφείλουν να συμβουλευούνται φορολογικούς, οικονομικούς και νομικούς συμβούλους της επιλογής τους για τις επενδυτικές τους αποφάσεις.

Τα δικαιώματα πνευματικής ιδιοκτησίας αναφορικά με το όνομα του Δείκτη, τις τιμές και τα συστατικά του στοιχεία, παραμένουν στην Εθνική Asset Management Α.Ε.Δ.Α.Κ. ή/και στο Χρηματιστήριο Αθηνών.

Το έντυπο αυτό δεν μπορεί να αναπαραχθεί ή να διανεμηθεί με οποιοδήποτε τρόπο, χωρίς προηγούμενη γραπτή συναίνεση του Χρηματιστηρίου Αθηνών και της ΕΘΝΙΚΗΣ Asset Management Α.Ε.Δ.Α.Κ.»